



VENDESI

CH-3422 Kirchberg BE, Mülibüüne 2

Kirchberg4.5

CHF 790'000.-



wymobilien.ch
Marcel Wyss

Elenco

| | |
|-----------------|----|
| Dati generali | 3 |
| Caratteristiche | 4 |
| Immagini | 5 |
| Contatto | 27 |



Dati generali

| | |
|----------------|----------------------------|
| Disponibilità | Da convenire |
| Tipo | Proprietà per piani |
| Riferimento | Kirchberg4.5 |
| Locali | 4.5 |
| Camere | 3 |
| Bagni | 2 |
| Numero servizi | 2 |
| Piano | 1° piano |

| | |
|---|-------------------------|
| Anno costruzione | 2002 |
| Tipo di riscaldamento | A distanza |
| Impianto di riscaldamento | Pavimento |
| Stato dell'immobile | Buono |
| Superficie abitabile | ~ 130 m² |
| Superficie balcone | ~ 14 m² |
| Partecipazione al fondo di ristrutturazione | CHF 1'030.-/anno |
| Parcheggi | Sì, obbligatorio |

| | |
|--------------------------|---|
| Prezzo dell'oggetto | CHF 790'000.- |
| Numero posti auto | |
| Interno (incl.) | 1x |
| Spese PPP | CHF 6'000.-/anno escl. fondo di ristrutturazione |
| Imposta comunale | 159 % |

Comodità

Dintorni

- > Villaggio
- > Fiume
- > Area residenziale
- > Negozi
- > Strada commerciale
- > Banca
- > Posta
- > Ristorante(i)
- > Farmacia
- > Stazione
- > Fermata Bus
- > Entrata/uscita autostrada
- > Bambini benvenuti
- > Parco giochi
- > Asilo/nido
- > Scuola materna
- > Scuola primaria
- > Scuola secondaria
- > Piscina pubblica
- > Centro sportivo
- > Centro tennis
- > Sentieri per escursioni
- > Pista ciclabile
- > Campo da calcio
- > Dottore
- > Casa di cura

Esterno

- > Balcone/i
- > Carport
- > Parcheggio per visitatori

Interno

- > Ascensore
- > Cucina aperta
- > WC ospiti
- > Dispensa
- > Cantina
- > Locale bicicletta
- > Armadio a muro
- > Continuato

Dotazione

- > Cucina attrezzata
- > Isola in cucina
- > Lavatrice
- > Asciugatrice
- > Lavanderia privata
- > Vasca da bagno
- > Doccia

Pavimento

- > Piastrelle
- > Parquet

Stato

- > Ripresa in condizione attuale

Vista interiore



















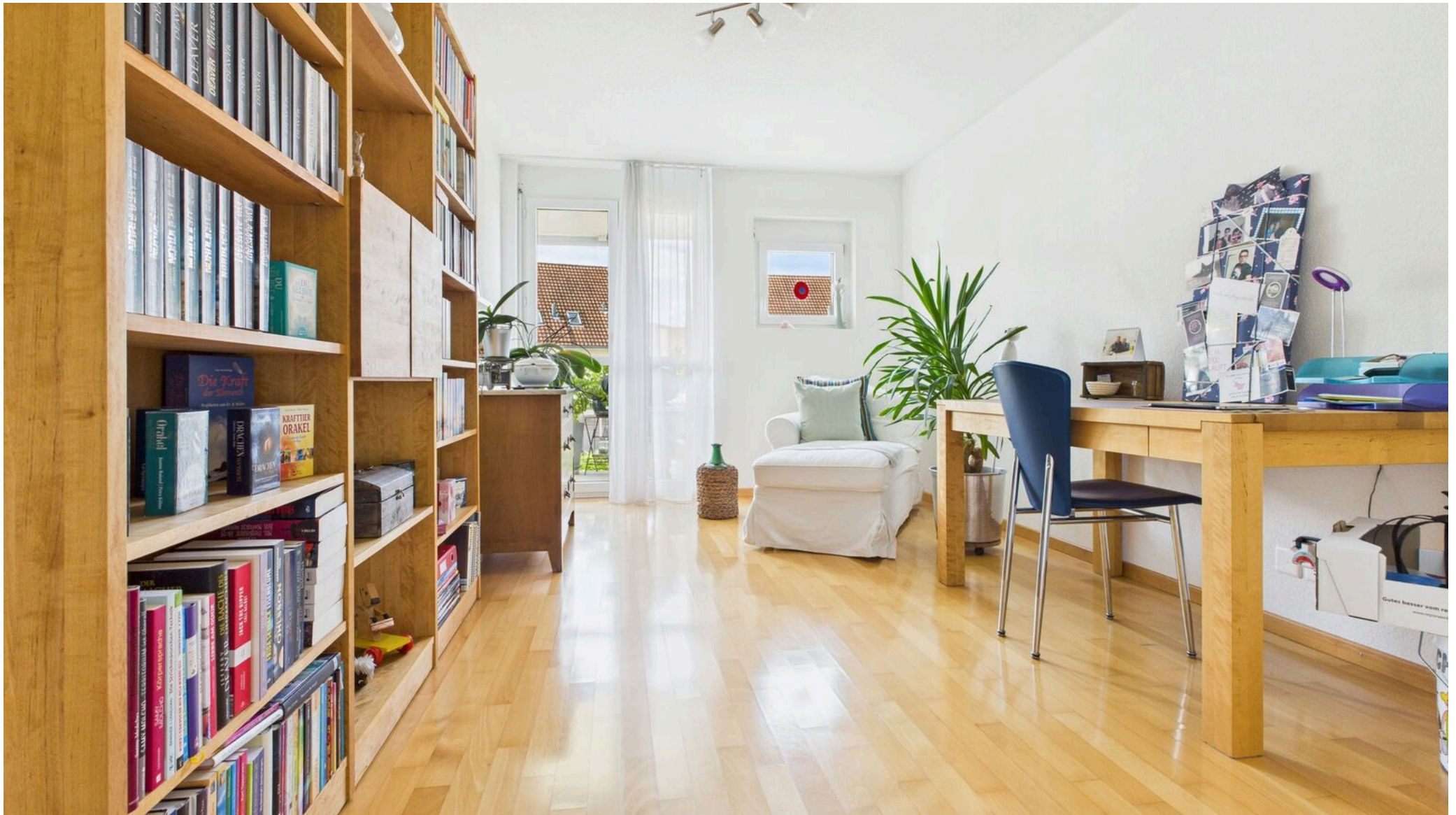

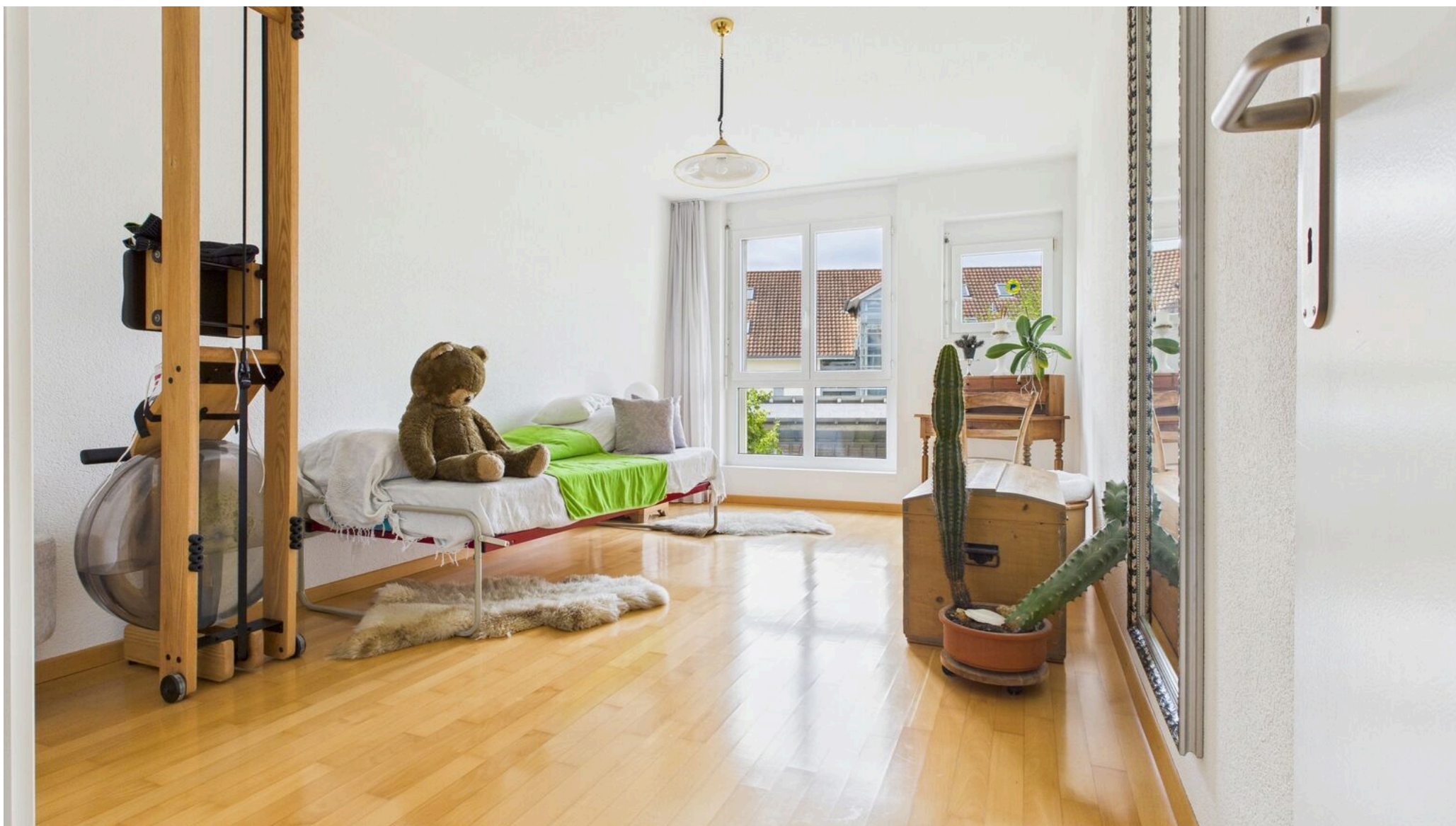



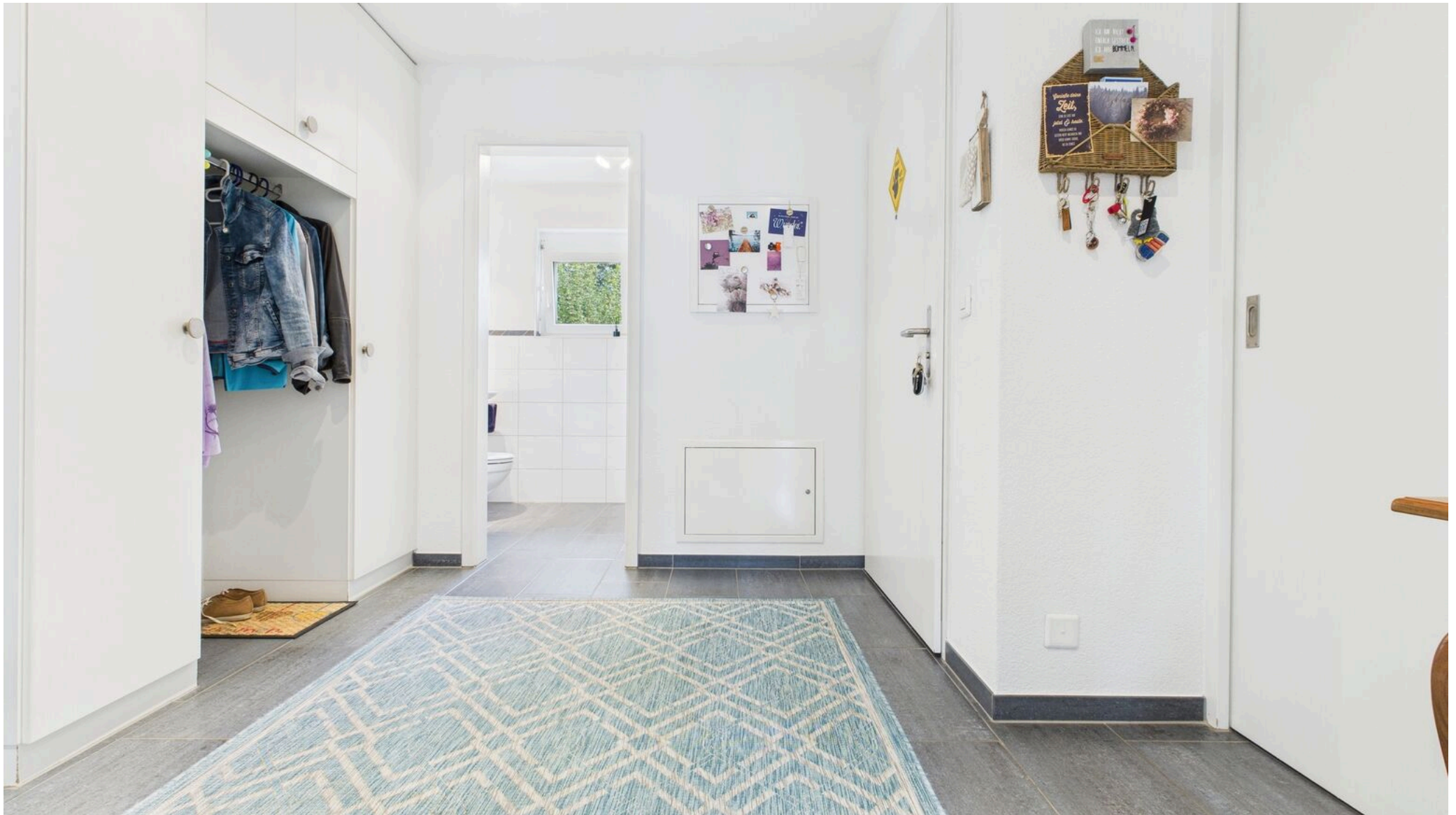



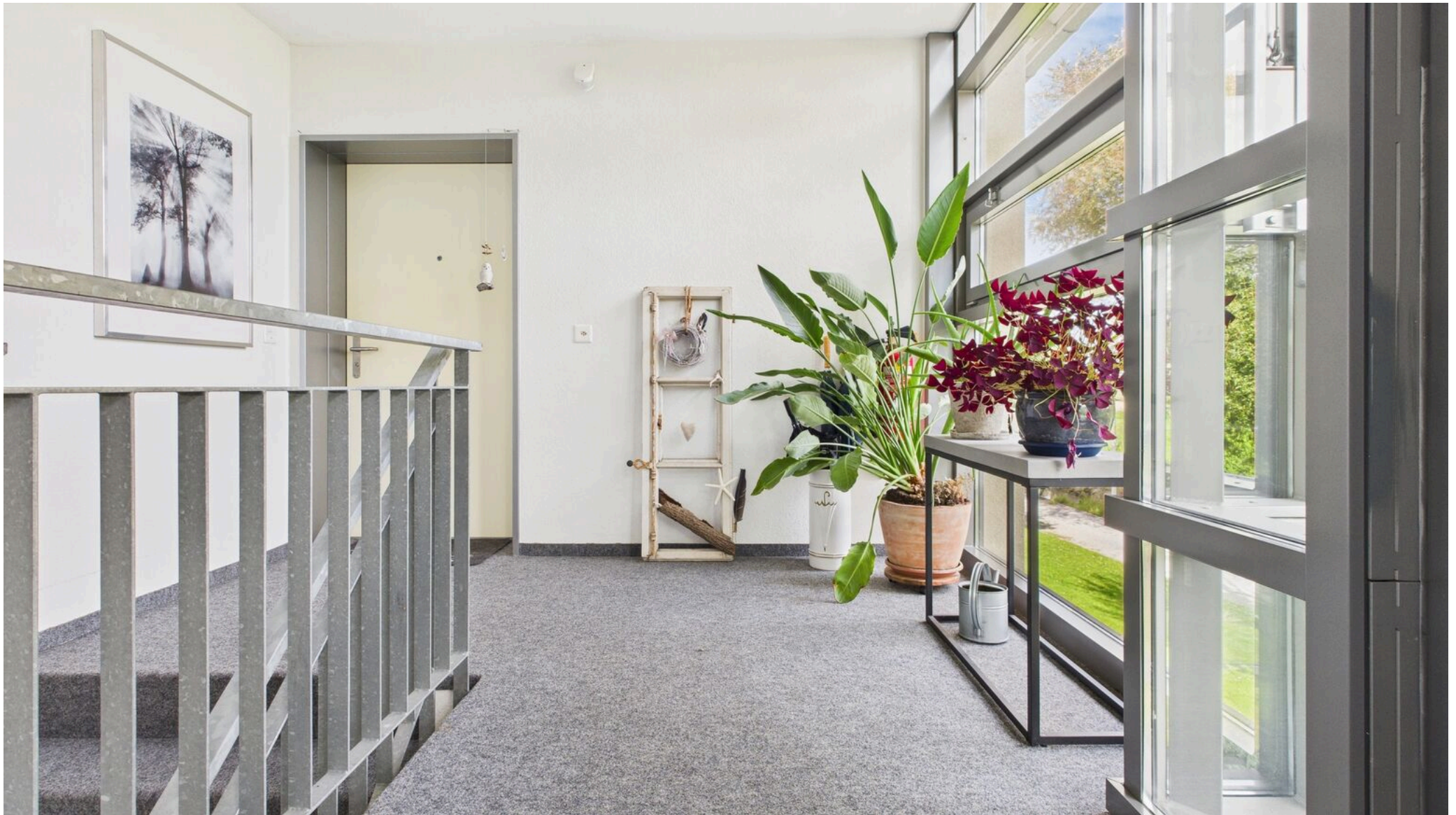

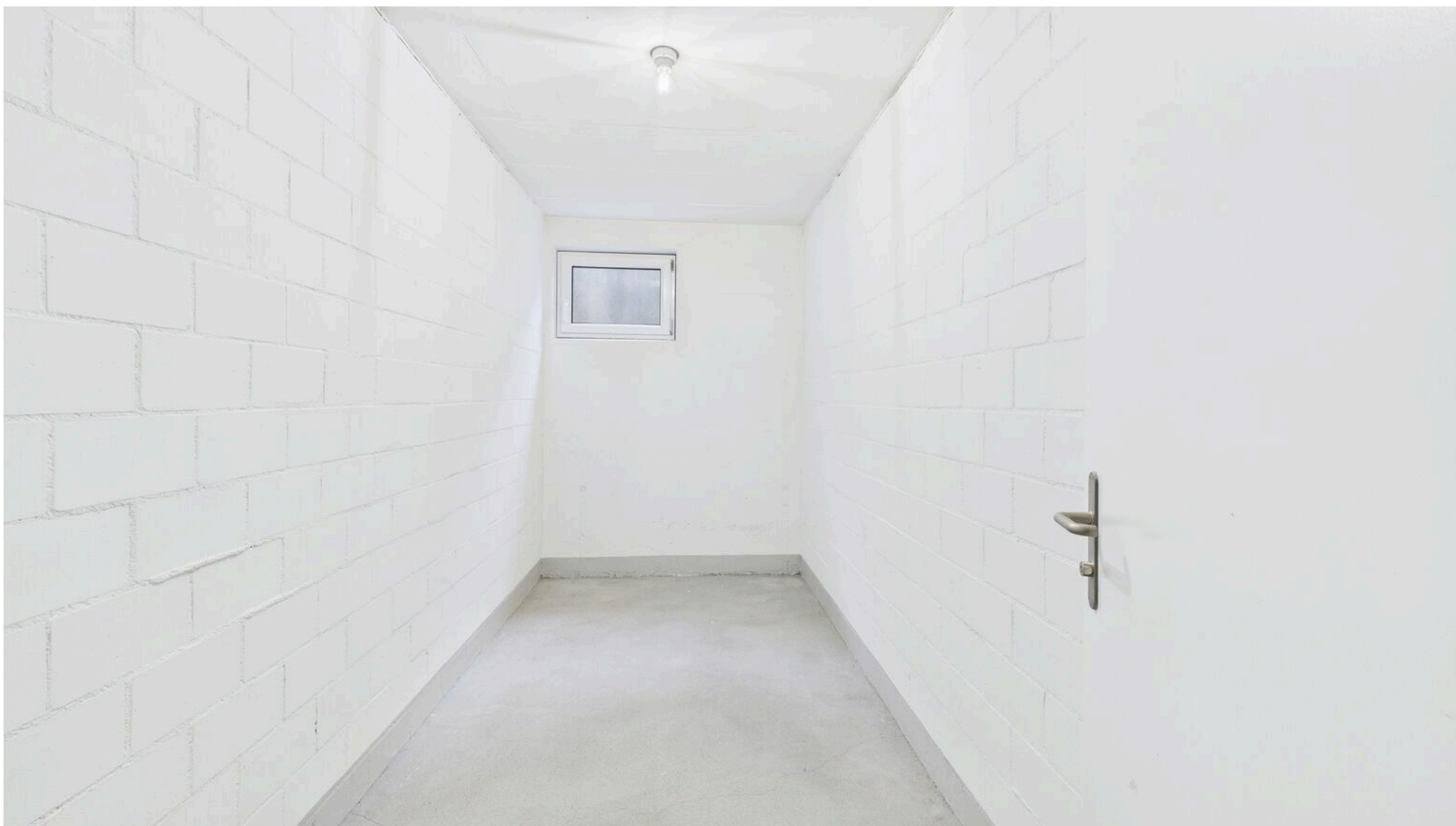



Piano



Vista esteriore









Contatto

Wymobilien, Marcel Wyss

Hauptstrasse 13
3422 Kirchberg / Langnau

Tel.: 034 511 20 25
info@wymobilien.ch
www.wymobilien.ch

Contatto visita

Signor Marcel Wyss

info@wymobilien.ch
Tel.: 034 511 20 25
Cel.: 079 545 62 76



Note
